AMP-TWIST 6S System

Systemüberblick

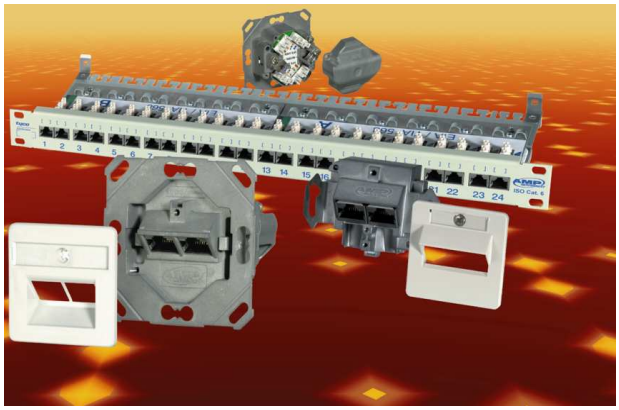

AMP NETCONNECT AMP-TWIST SL Jack Systeme

Das AMP-TWIST-6S System verbindet die Sicherheit, die Sie heute bei Kategorie 6-Verkabelungen verlangen, mit der Flexibilität einer problemlosen Integration in sämtliche gängigen Schalter-programme. Selbstverständlich sind die Komponenten dieses Systems – wie alle unsere Kat. 6-Produkte – Pyramid Tested und entsprechen damit der ISO 11801/EN 50173!
Durch die flächenbündige Bauweise des vollgeschirmten Druckguss-Gehäuses der AMP-TWIST-6S Design Einfach- oder Doppeldose ist eine 100%ige Kompatibilität zu praktisch allen Schalterprogrammen gewährleistet! Die Variante UP0 wird ohne Zentralplatte geliefert und erlaubt einen direkten Einbau in das entsprechende Programm.

Der variabel drehbare um 15°geneigte Kabelabgang s orgt für eine knickfreie Führung der Gebäudekabel. Unverlierbare Schrauben, verdrehsichere Zugentlastung und Schirmauflage und eine gegen Kurzschlüsse isolierte Platine sichern eine einfache Handhabung und fachgerechte Installation.
Das AMP-TWIST-6S Patchpanel ist in lichtgrau (RAL 7035) und schwarz (RAL 9005) verfügbar, ausgestattet mit variablem Verdrahtungsschema für TIA 568 A oder B, VDE Erdungs-klemme und an verschiedene Kabeldurchmesser anpaßbarer, werkzeuglos montierbarer Schirmhaube. Darüberhinaus ist es in das intelligente Infrastruktur Managementsystem AMPTRAC integrierbar.

Rangierverteiler AMP-TWIST 6S Patch

Produkt-Daten:
- 19”, 1HE, Kategorie 6 Pyramid Tested
- Schirmhaube mit variabler Rasthöhe zur Anpassung an verschiedene Kabeldurchmesser
- Separate Schirmauflage und Zugentlastung
- VDE Erdungsklemme
- LSA PLUS Werkzeug kompatibel
- Belegungsschema nach T 568 A oder B
- AMPTRAC fähig

Beschreibung	Farbe	Bestell-Nr.
Kat. 6 Full AMPTRAC Patchpanel	schwarz (RAL 9005)	**0-1644042-1**
Kat. 6 AMPTRAC Ready! Patchpanel	schwarz (RAL 9005)	**0-1644042-1**
Kat. 6 AMPTRAC Ready! Patchpanel	lichtgrau (RAL 7035)	**0-1644042-2**
I/O Upgrade Kit AMPTRAC Ready! Auf Full AMPTRAC	schwarz	**0-1711148-1**

Anschlussdosen AMP-TWIST 6S Planar und Floor

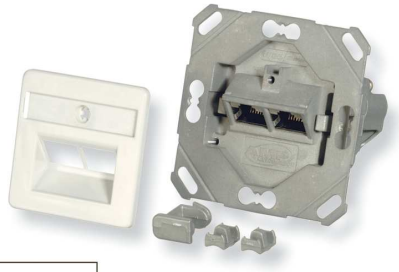

Produkt-Daten Einfach- und Doppelschrägauslassdose RJ-45 vollgeschirmt:

- Kategorie 6 Pyramid Tested
- 100% schalterprogramm-kompatibel durch flächenbündige Planar-Version
- Geringe Einbautiefe zur problemlosen Bodentankmontage der Floor-Version
- 50 x 50mm Zentralplatte mit unverlierbarer Befestigungsschraube
- Unverlierbare, verdrehsichere Zugentlastung und Schirmauflage
- Kabeleinführung zur Vermeidung von Knicken um 15°g eneigt
- LSA PLUS Werkzeug kompatibel
- Farbkodierung nach T 568 A und B
- Geschützte Leiterplatte

Y-	Farbe
0-	perlweiß (RAL 1013)
2-	reinweiß (RAL 9010)

Ersatz-Zentralplatten	Ports	Bestell-Nr.
Für Version Planar	2	**Y-1711161-1**
Für Version Planar	1	**Y-1711162-1**
Für Version Floor	2	**Y-1644070-1**

Variante	Einbausituation	Farbe	Anschlussdose		Abdeckrahmen*	Aufputz-
			1-Port	2-Port	80 x 80mm	gehäuse*
Design AP	Aufputz	perlweiß (RAL 1013)	**0-1711088-1**	**0-0336675-1**	**5-0336608-2**	**0-0966740-1**
		reinweiß (RAL 9010)	**2-1711088-1**	**2-0336675-1**	**5-0336608-1**	**2-0966740-1**
Design UP80	Unterputz (falls Abdeck-	perlweiß (RAL 1013)	**0-1711088-1**	**0-0336675-1**	**5-0336608-2**	**-**
	rahmen nicht vorhanden)	reinweiß (RAL 9010)	**2-1711088-1**	**2-0336675-1**	**5-0336608-1**	**-**
Design UP50	Unterputz (falls Abdeck-	perlweiß (RAL 1013)	**0-1711088-1**	**0-0336675-1**	**-**	**-**
	rahmen bereits vorhanden)	reinweiß (RAL 9010)	**2-1711088-1**	**2-0336675-1**	**-**	**-**
Design UP0	Schalterprogramm	-	**5-1711088-1**	**5-0336675-1**	**-**	**-**
Floor	Fußbodentank	perlweiß (RAL 1013)	-	**0-0336675-1**	**5-0336608-2**	**-**
		reinweiß (RAL 9010)	-	**2-0336675-1**	**5-0336608-1**	**-**

Zentralplatte 50 x 50mm ist, außer bei Variante Design UP0 immer im Lieferumfang.
* Muss zusätzlich bestellt werden.

Obwohl TE Connectivity sein Möglichstes getan hat, um die Richtigkeit der Informationen in diesem Dokument zu gewährleisten, kann TE Connectivity jedoch nicht garantieren, dass die Informationen fehlerfrei, akkurat, korrekt und zuverlässig sind oder dem derzeitigen Stand entsprechen. TE Connectivity behält sich das Recht vor, die hier enthaltenen Informationen ohne vorherige Ankündigung abzuändern. TE Connectivity schließt ausdrücklich alle Ansprüche aus der Bereitstellung dieser Information, der Fehlerhaftigkeit oder Unvollständigkeit der übermittelten Information, gleich aus welchem Rechtsgrund, aus, insbesondere steht TE Connectivity nicht für die Wirtschaftlichkeit oder die Eignung für einen bestimmten Zweck ein. Die Maße in diesem Dokument sind nur für Referenzzwecke und können sich ohne Vorankündigung ändern. Spezifikationen können sich ebenfalls ohne Vorankündigung ändern. Fragen Sie bitte TE Connectivity nach den aktuellen Maßen und Designspezifikationen.

Deutschland

Tyco Electronics AMP GmbH
Pfnorstr. 1
D-64293 Darmstadt
Tel.: +49-6151-607-1547
Fax: +49-6151-607-1219
www.ampnetconnect.de

Österreich

Tyco Electronics Austria GmbH
Pilzgasse 33
A-1210 Wien
Tel.: +43-1-90560-1204
Fax: +43-1-90560-1270
www.ampnetconnect.at

Schweiz

TE Connectivity Solutions Gmbh
AMPèrestr. 3
CH-9323 Steinach
Tel.: +41-71-447-0447
Fax: +41-71-447-0423
www.ampnetconnect.ch

336675 PDF – Systemüberblick AMP-TWIST 6S System 11/12
AMP NETCONNECT, KRONE, TE Connectivity (Logo), Tyco Electronics und TE (Logo) sind Warenzeichen der Firmen der TE Connectivity Ltd. Familie und deren Lizenznehmer

http://www.ampnetconnect.eu
©2012–**Tyco Electronics AMP GmbH**, eine Gesellschaft von TE Connectivity Ltd. – Alle Rechte vorbehalten